Graupner,Christoph (1683-1760) BRD DS Mus.ms 442/4

Ihr Menschen wacht, der Satan/will im finstern/a/2 Violin/ Viola/Canto/Alto/Tenore/Basso/e/Continuo/Dn.5.p.Epiph./ 1734.

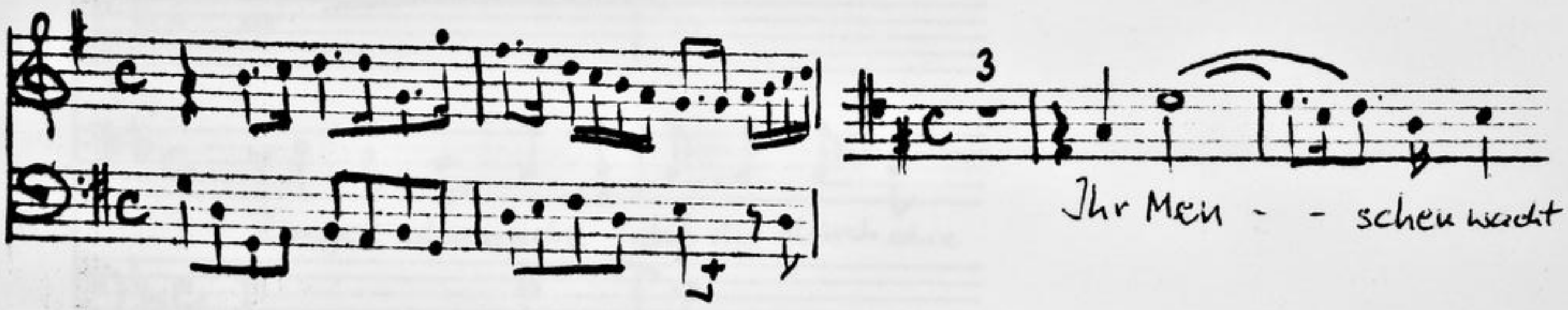

Autograph Februar 1734. 34,5 x 21,5 cm.

partitur: 4 Bl. Alte Zählung: Bogen 5 und 6.

11 St.: C,A,T,B,vl 1(2x),2,vla,vlne(2x),bc.
je 1 Bl., eine vlne-St. und bc 2 Bl.

Alte Sign.: 167/8. Text: Johann Conrad Lichtenberg,1734.

http://tudigit.ulb.tu-darmstadt.de/show/Mus-Ms-442-04/0001
Universitäts- und Landesbibliothek Darmstadt
TECHNISCHE UNIVERSITÄT DARMSTADT

Mus 442/4.

~~1) Der Mensch sich selbst~~

~~2) Gott, die Obrigkeit~~

3) Ihr Menschen wacht, der Vorsatz will ins Finstre

167

Psalm 55

4

Partitur

M: Februar 1734 — 26ste Setzung.

TECHNISCHE UNIVERSITÄT DARMSTADT
http://tudigit.ulb.tu-darmstadt.de/show/Mus-Ms-442-04/0002
Universitäts- und Landesbibliothek Darmstadt

Hn. s. p. Cpfl:

F. A. E. M. F. 1734. 51

Vivace.

Gott der Herr ist Sonn und Schild Gnade und Herrlichkeit wird er geben

aber der nicht hat Keuschheit

aber

der nicht hat Keuschheit

der nicht hat Keuschheit der - frie Land nicht wandelt - nicht wandelt - der frie Land

der nicht hat Keuschheit der - frie Land der frie Land nicht wandelt nicht wandelt der frie Land -

nicht wandelt

aber der nicht hat Keuschheit

der - frie Land - frie Land - wandelt

nicht wandelt

aber der nicht hat Keuschheit der - frie Land - nicht wandelt

nicht wandelt - der frie Land - nicht wandelt.

nicht wandelt - der frie Land nicht wandelt.

TECHNISCHE UNIVERSITÄT DARMSTADT
http://tudigit.ulb.tu-darmstadt.de/show/Mus-Ms-442-04/0004
Universitäts- und Landesbibliothek Darmstadt

TECHNISCHE UNIVERSITÄT DARMSTADT
http://tudigit.ulb.tu-darmstadt.de/show/Mus-Ms-442-04/0005
Universitäts- und Landesbibliothek Darmstadt

Tutti.

Allegro.

TECHNISCHE UNIVERSITÄT DARMSTADT
http://tudigit.ulb.tu-darmstadt.de/show/Mus-Ms-442-04/0006
Universitäts- und Landesbibliothek Darmstadt

Tolle Teufel

Tolle Teufel

Tolle Teufel

TECHNISCHE UNIVERSITÄT DARMSTADT
http://tudigit.ulb.tu-darmstadt.de/show/Mus-Ms-442-04/0007
Universitäts- und Landesbibliothek Darmstadt

TECHNISCHE UNIVERSITÄT DARMSTADT
http://tudigit.ulb.tu-darmstadt.de/show/Mus-Ms-442-04/0008
Universitäts- und Landesbibliothek Darmstadt

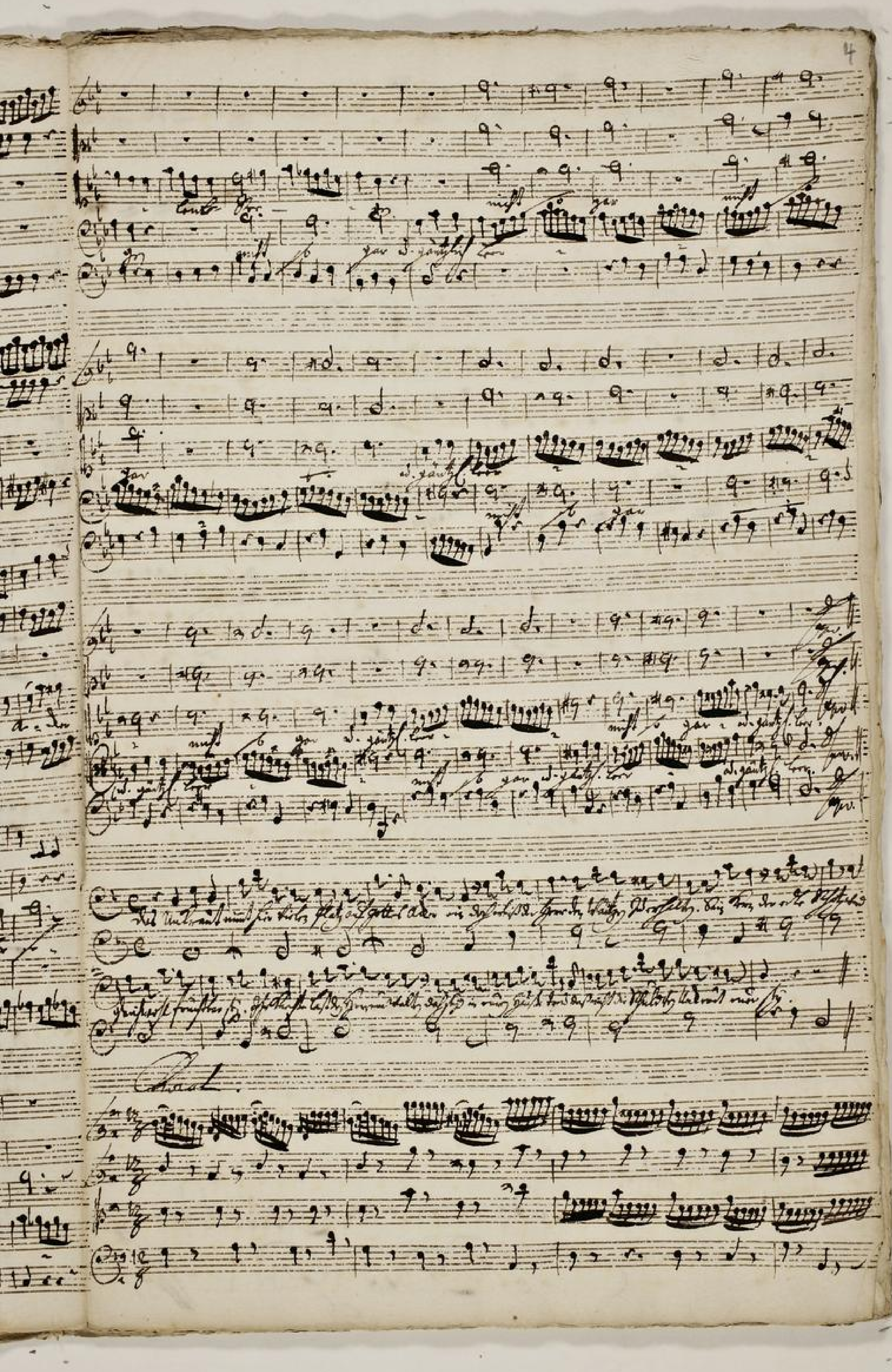

TECHNISCHE UNIVERSITÄT DARMSTADT
http://tudigit.ulb.tu-darmstadt.de/show/Mus-Ms-442-04/0009
Universitäts- und Landesbibliothek Darmstadt

Klage des sich Allein
muß im Klagen trösten
Ach wo soll Hülffe
Herr mich Barm-

167

8

Sr. Excellenz verlangt, die Partey
will im Finstern.

a
2 Violin
Viola
Canto
Alto
Tenore
Basso

Dn. s. p. Esph:
1732.

e
Corno

Pastorino.

Ihr Menschen mayset

Gottes Baarmherzigkeit

Recit:

All.

Recit:

TECHNISCHE UNIVERSITÄT DARMSTADT
http://tudigit.ulb.tu-darmstadt.de/show/Mus-Ms-442-04/0013
Universitäts- und Landesbibliothek Darmstadt

Choral.

Allegro. Das ist gewiß.

TECHNISCHE UNIVERSITÄT DARMSTADT
http://tudigit.ulb.tu-darmstadt.de/show/Mus-Ms-442-04/0014
Universitäts- und Landesbibliothek Darmstadt

Violino 1.

Giuoco

Solo

Recitat

Solo

Solo

volti

1. 2. 1. 2. Da Capo Recitativ tacet

Chorus

Klarin. 2do

TECHNISCHE UNIVERSITÄT DARMSTADT
http://tudigit.ulb.tu-darmstadt.de/show/Mus-Ms-442-04/0016
Universitäts- und Landesbibliothek Darmstadt

Violino 1mo

8

Ffz Mangeshm p.

Vivace

Gebhard Brenner p.

p.

Allegro

Zweites Un Lento

volti

Da capo

Recitat

Choral

TECHNISCHE UNIVERSITÄT DARMSTADT
http://tudigit.ulb.tu-darmstadt.de/show/Mus-Ms-442-04/0018
Universitäts- und Landesbibliothek Darmstadt

Vivace.

Da Capo Recitad

allegro

volti

Recitativ
tacet bis
Choral.

Viola

Vivace.

allegro.

TECHNISCHE UNIVERSITÄT DARMSTADT
http://tudigit.ulb.tu-darmstadt.de/show/Mus-Ms-442-04/0021
Universitäts- und Landesbibliothek Darmstadt

Rival.

Trasse dass.

TECHNISCHE UNIVERSITÄT DARMSTADT
http://tudigit.ulb.tu-darmstadt.de/show/Mus-Ms-442-04/0022
Universitäts- und Landesbibliothek Darmstadt

Violone

Tutti.

Solo.

Recit:

all'tutti.

V. S.

TECHNISCHE UNIVERSITÄT DARMSTADT
http://tudigit.ulb.tu-darmstadt.de/show/Mus-Ms-442-04/0023
Universitäts- und Landesbibliothek Darmstadt

pp

2.

Recit:

Choral.

TECHNISCHE UNIVERSITÄT DARMSTADT
http://tudigit.ulb.tu-darmstadt.de/show/Mus-Ms-442-04/0024
Universitäts- und Landesbibliothek Darmstadt

Violone.

Aria.

Da Capo

Volti.

TECHNISCHE UNIVERSITÄT DARMSTADT
http://tudigit.ulb.tu-darmstadt.de/show/Mus-Ms-442-04/0025
Universitäts- und Landesbibliothek Darmstadt

Recit:

Aria.

allegro.

TECHNISCHE UNIVERSITÄT DARMSTADT
http://tudigit.ulb.tu-darmstadt.de/show/Mus-Ms-442-04/0026
Universitäts- und Landesbibliothek Darmstadt

2.

Da Capo

Recit:

Choral.

Tutti

TECHNISCHE UNIVERSITÄT DARMSTADT
http://tudigit.ulb.tu-darmstadt.de/show/Mus-Ms-442-04/0027
Universitäts- und Landesbibliothek Darmstadt

Canto.

Accompy Aria
tacet tacet

Ach, daß doch Gottes Wort dem argen Geist, so in Menschen sogelingt, daß er so

manch Herz bestrickt, und seinen Willen kann, so muß man mit dem wirken Worten bringen.

was Rath, wer helfen kann, wer ist ein Mensch der Herr, der uns die rechte Hilf, wenn Feind

Unkraut tilgen will, der Waizen kömt in Feuer, was Satan eingestreut, das

wird der Zorn des Herrn verbrennen; ihr Frommen, fleht mit Fleiß, Gott wird das Gute

thun von Satans Unkraut kommen.

24.

Duett. Tollet Unkrauts arger Menschen, bürste dich nur mit sorgen,

nur mit sorgen, tollet Unkrauts, arger Menschen,

26

bürste dich nur mit sorgen, nur mit sorgen bürste dich nur mit sorgen.

Gott wird seinen Acker seinen Acker sor- - - - gen, und er ist dem

rd- - den Bor- - gen, mit sogar,

und gänzlich thun - - - - - mit sogar, d. gänzlich

thun - - - mit sogar - d. gänzlich thun.

Recitat
face

2.

TECHNISCHE UNIVERSITÄT DARMSTADT
http://tudigit.ulb.tu-darmstadt.de/show/Mus-Ms-442-04/0028
Universitäts- und Landesbibliothek Darmstadt

3.

Wasst dass sich Satano list, nicht im Schlafen trösste; Und Gott
wirt er sonst bestendig ist, dass er sich bös täte;

gibt sie Exempel offt in seine Worten, wann sie sicher schlafen.

1734.

Alto.

12.

Accompa tacet

Duetto. Gottes Baame schmückt die Herzen, die sie hegen, Aber

der wird viel verstehende — der sein land nicht wohl — der sein

land nicht wohl bewahrt, aber der wird viel verstehen, der sein land sein land

— nicht wohl nicht wohl — der sein land nicht wohl bewahrt. Vatan bist sorgt —

— sich sorgt — — sich, wenn wir Schläf — — rig sind, will ein Christ auf sei-

nächtlichen stehen, — — auf — steht bei Nacht, —

Dass das Unkraut, Raum — — gewinnt, will ein Christ Gemächlichkeit geht

auf — steht bei Nacht — — gewinnt.

Dass das Unkraut, Raum — — — Raum behält. Hall. Recit

tacet

Aria Recit tacet

Warte dass dir Vatan bist nicht im Schlaf antreffe,

Weil er sonst bekommt ist das Seine dir brauche

und Gott gibt die er liebt offt in seine Strafen wan sie sicher schlafen.

2.

TECHNISCHE UNIVERSITÄT DARMSTADT
http://tudigit.ulb.tu-darmstadt.de/show/Mus-Ms-442-04/0030
Universitäts- und Landesbibliothek Darmstadt

1734.

TECHNISCHE UNIVERSITÄT DARMSTADT
http://tudigit.ulb.tu-darmstadt.de/show/Mus-Ms-442-04/0031
Universitäts- und Landesbibliothek Darmstadt

3.

Ihr Men - schen wacht, wacht, der Satan will in finstern Pflantzen, er will mit argen

Meinen, dem guten Saamen schädlich seyn. Ihr Men - schen, wacht, er stränet Unkraut

ein, kan aber nicht in der Ernd thun, er wird gleichwohl nicht ruhen, er stifft seine Arger-

nüß zu stiften. Ihr frommen, meinet nicht, es ist solch Unkraut kan gar bald ein

gantz Land vergiften.

8. 3.

Duetto. Gottes Saamen schmückt die Hertzen, die sorgen, aber der wird viel versorgen,

1. 2.

aber — der sein Land, — nicht wohl — der sein Land-

nicht wohl bewahrt, aber der wird viel versorgen, der sein Land- nicht wohl nicht

21.

wohl- der sein Land, nicht wohl bewahrt. Will ein Christ auf Gemächlichkeiten stehen, will ein

Aff — — sein Leb lang geschehen. — Das Ihr Unkraut

Kamm - — gewinnt, will ein Christ auf Gemächlichkeiten stehen, —

Aff — — sein Leb lang geschehen — Das Ihr Unkraut Kamm -

Recit/Aria

— Das Ihr Unkraut Kamm bald

gar sind!

Recit: tac.

TECHNISCHE UNIVERSITÄT DARMSTADT
http://tudigit.ulb.tu-darmstadt.de/show/Mus-Ms-442-04/0032
Universitäts- und Landesbibliothek Darmstadt

Choral.

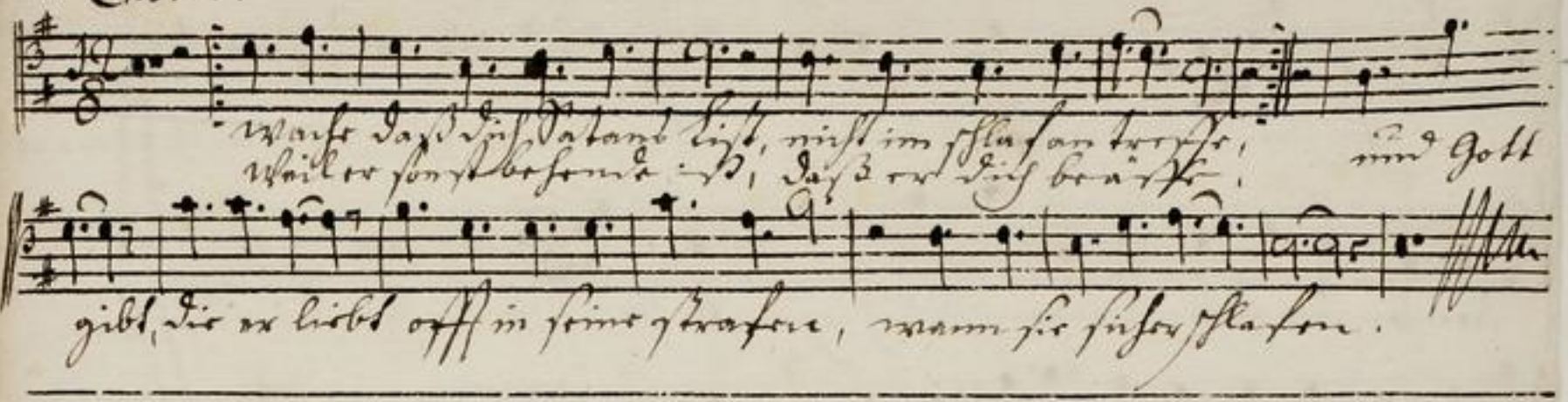
Wanke dass dis Vatter sicht, nicht im schlafen treffe;
Weil er sonst besonnt ist, dass er dich beträffe.
und Gott
gibt, die er liebet offt in seine strafen, wann sie sicher schlafen.

1734

Basso.

Accompagn. Arien, p. Recit.

Duetto. Tollet Untrauth, Arger Menschen,

brüste dich nur nicht so sehr,

nur nicht so sehr,

Tollet Untrauth, arger Menschen, brüste dich nur nicht so sehr,

brüste dich nur nicht so sehr. Gott wird seinen Acker seinen A-cker

gen, Und-er-ist wun-d- bare Vor-

gen, nicht so gar d. gänzlich thun

nicht so gar

d. gänzlich thun nicht so gar und gänzlich thun

d. gänzlich thun.

Das Untrauth muß hier wichen Platz auf Gottes Acker ein, das wird der

Herr den Weitzen erhalten, sein Korn in die Scheuren bringen, aber

Spreu. Ihr Menschen, lasst den Herren nur walten, das sag ich in einem Lied, das

nicht die Schuld von Untrauth treiben sag.

Choral.

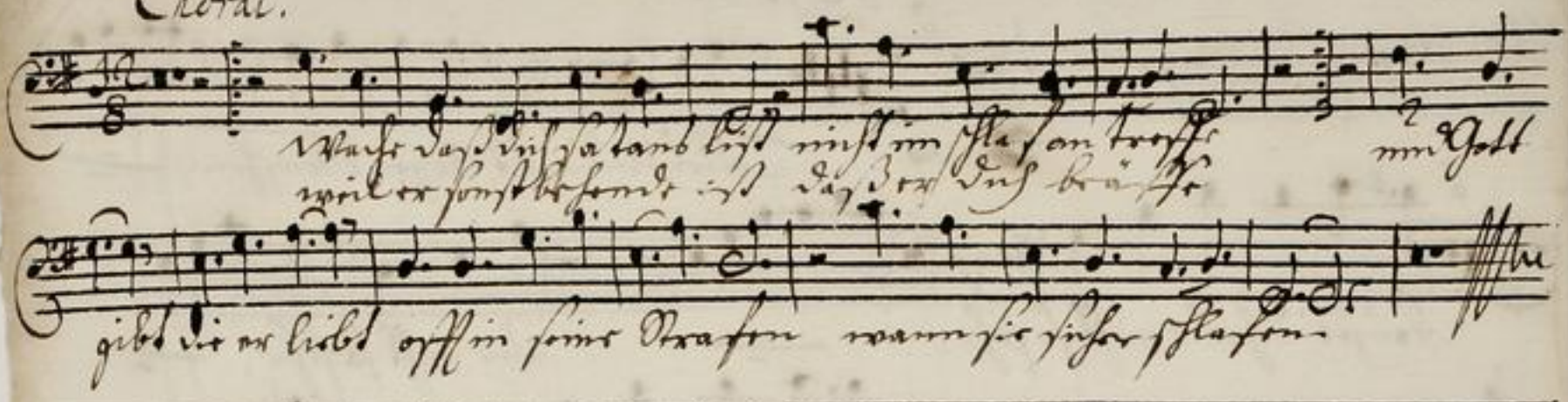

TECHNISCHE UNIVERSITÄT DARMSTADT
http://tudigit.ulb.tu-darmstadt.de/show/Mus-Ms-442-04/0035
Universitäts- und Landesbibliothek Darmstadt