Ich bin zwar Asch u. cc

146.
XI.
421/12
~~7313~~/12

Graupner, Christoph (1683-1760) BRD DS Mus.ms 421/12

Ich bin zwar Asch und Koth/Cantata/a/Voce Sola/2 Hautb./
2 Violin./Viola/e/Continuo/Dn.Rogate./1713.

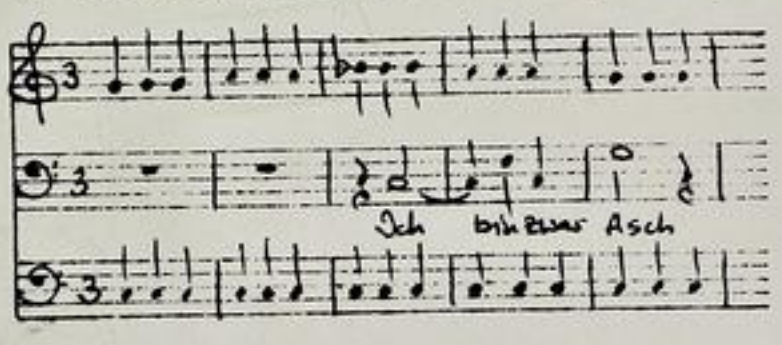

Autograph Mai 1713. 34,5 x 21 cm.

partitur: 3 Bl. Alte Zählung: 2 Bogen.

7 St.: B,vl 1,2,vla,vlc,vlne,bc
je 1 Bl., bc 2 Bl.

Alte Sign.: 146/XI; 7313/12.

Text: Georg Christian Lehms, 1712.

Druck von Carus-Edition, Stu, 2005 → Mus 8348

Partitur
1713

F (11) u

TECHNISCHE UNIVERSITÄT DARMSTADT
http://tudigit.ulb.tu-darmstadt.de/show/Mus-Ms-421-12/0001
Universitäts- und Landesbibliothek Darmstadt

Ich bin zwar Asch u. ꝛc.

146.
XI.
421/12
~~7343~~/12

Partitur
1713

F (11) u

TECHNISCHE UNIVERSITÄT DARMSTADT
http://tudigit.ulb.tu-darmstadt.de/show/Mus-Ms-421-12/0002
Universitäts- und Landesbibliothek Darmstadt

Ich bin zwar Asch u. Koth J. D. G. M. May: 1713. 1

Ich = bin zwar Asch, Asch und Koth = Asch u. Koth, doch trott = ich

Herr Herr sei dich Herr sei dich, s. bitte demüth. wolle demüth. wolle erhör, =

erhör = = = erhöre mich.

Recit.

Mein Seelzmann Gott ist die Gnad; Du weist wie sehr mich bemühe, daß mich der Satan hin

seine Klauen Ziehe, u. gleichwohl ist das Fleisch beständen allzeit feindt. Ach! hätte deine

sind sich offtmals vor mir Abgestanden, würd ich schon Angst verlohren haben. Da aber Du mir mein Ach noch

stets hast helfen gehen, u. mich in deiner Huld u. Gnade hegen.

H. tutti

H. tutti

tutti H.

auf ich Betr. auf ich Betr. Auf

tutti

auf ihr Christen ja u. Amen ja u. Amen

Komt ihr die komt ihr die

tutti

H.

tutti

tutti

H.

tutti

Die darzu geschickt,

auf ihr Christen ja und

H.

H.

Amen

komt ihr die komt ihr die komt ihr die darzu = geschickt.

tutti

dem ein Glauben Holt?

TECHNISCHE UNIVERSITÄT DARMSTADT
http://tudigit.ulb.tu-darmstadt.de/show/Mus-Ms-421-12/0005
Universitäts- und Landesbibliothek Darmstadt

tutti

Gottes = Man den = Christ zu Bo den zu Boden treten der die

H. tr tut. tr H. tr H. tr tr tr tr

Sopr.

Sopr.

Sopr.

Sopr.

bosen der die bösen auf mich hetzt, der die Sünd die bösen auf mich hetzt.

Wie aber kan man wahrhaftig bitten? Mein Jesus hat uns selbst die Formel vorgeschrieben, die schon der Anderhalb

Geist aus seinem Mund gestrichen. w. Wo wir Liebe unter schreibt, der will er hier d. doch Verkehrten. Ihre

ri die Verkehrte Brust: geheiligt werd dein Nahmen, hat Jesu d. Amen. Ihr Gottes Reich komt hyerhat d. sein Willy

Reichet dem wird das bitter gleich versüsset. Ihr seine Sorgen streuet der Leid wird gleich gestillet. Ihr seine Kraft hilft ihr.

hilft, und dem Zweifel schadet. Ja die Menschen sind ihr Nimmer gleich der Gottes Liebe ausgeschlagen. Ich aber Gnad dieses Gottes auf der zugleich Erden streuet.

W. H. tr H. tutti H.

tutti tr H. tutti

So Rar mein Gottes mitleid seyn

W. H.

So Rar mein Gottes mitleid seyn so Rar ich Gnad =

tr tr tr H. tutti

so Rar ich Gnad = so Rar ich Gnad u. Hulffe Gnad u. Hülffe hin = = ein.

TECHNISCHE UNIVERSITÄT DARMSTADT
http://tudigit.ulb.tu-darmstadt.de/show/Mus-Ms-421-12/0007
Universitäts- und Landesbibliothek Darmstadt

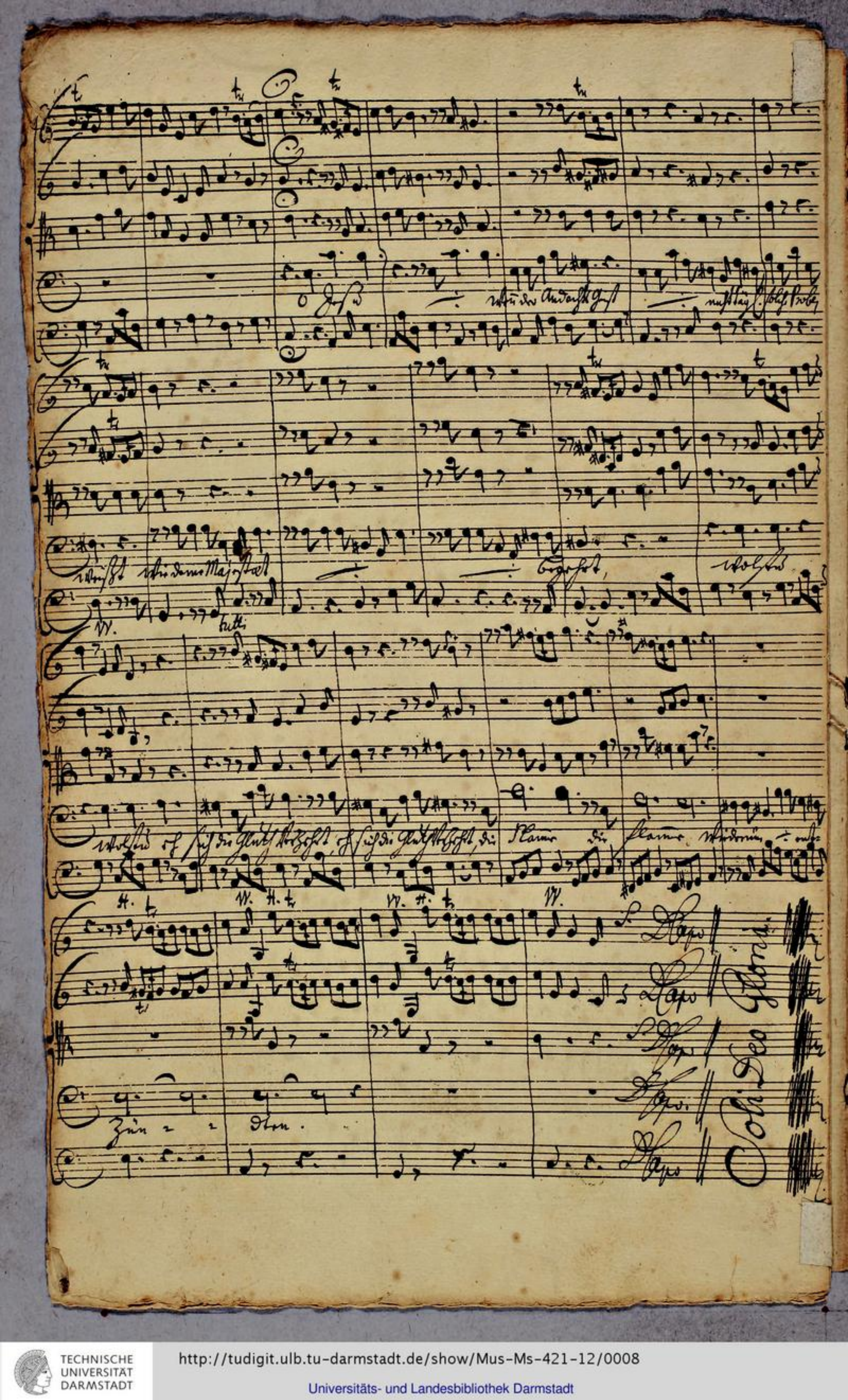

TECHNISCHE UNIVERSITÄT DARMSTADT
http://tudigit.ulb.tu-darmstadt.de/show/Mus-Ms-421-12/0008
Universitäts- und Landesbibliothek Darmstadt

Cantata.

Ich = bin zwar Asch Asch u. Koth = asch und Koth, doch trett = ich Herr

Herr für dich, Herr für dich u. bitte demüthig Voll demüthig Voll, erhör =

erhör erhör mich.

Mein Trotz mein Gott ist die Schande; darum bin ich so sehr mich bemühe, daß mich der Satan nicht in

seine Klauen Ziehe, u. gleichwohl ist das Fleisch bisweilen allzu stark. Ach! bitte deine

Hand sich öffnet, mir abwendet, würd ich schon längst verloren seyn. So aber bleibt mein

Ach noch stets zu Trotze, geh u. mich in deiner Huld u. Gnade stehen.

Ach = ach ich bitte ach ich bitte ach ach ich

bitte, ja u. amen ja u. amen sey ihr die, die darzu ge,

setzt ach ich bitte ja u. amen sey ihr die ihr

die darzu = gesetzt. Du ein Glauben Voller Bitten = Pan den = Tuchzu

ob = = den zu Boden treten, der die Bösen der die

Bösen auf und setzt der die Bösen die Bösen auf und setzt.

Wie aber kan man kräftig bitten? mein Heilland selbst die Formel vorgeschrieben, die ihn der Andacht

TECHNISCHE UNIVERSITÄT DARMSTADT
http://tudigit.ulb.tu-darmstadt.de/show/Mus-Ms-421-12/0009
Universitäts- und Landesbibliothek Darmstadt

Geist aus seiner Brust getrieben. U. wie mir Vater unser schreibt, der will er hier w. dort Vater,

wie in die Worte Christi: geheiligt werde dein Nahmen, hat ja w. Amen. Wie Gottes Reich be=

gehret w. seinen Willen Rüstet dem wird das Bittere gleich versüßet. Wie seines Vorgen wünscht der

wird er gleich gestärket. Wie seine Nechsten bald Vergibt wie dabey und wie ihn geliebt. Ja die Wie=

derkehr Kan ich Wenig Sachen, daß Gott ~~[illegible]~~ erlöset an Gnaden wie alle Gnad die Frucht ist Christus Bder ge=

schlachte Perle wirkt. So Kan mein Bethen nützlich seyn,

So Kan ich Gnad = So Kan ich Gnad =

Kan ich Gnad w. Hülffe Gnad w. Hülffe sein = den.

Jesus, o Jesus, wie der Andacht Geist, wie der Andacht Geist ist Kräftig

solche Probe wirkt, wie deine Majestat wie deine Majestat

Vergnügt, wolchs wolchs ich

sich die Glutt verzehrt ich sich die Glutt verzehrt die flamme die flamme

wiederum wiederum entzieht. Amen. So Kan mein

Bethen nützlich sey.

TECHNISCHE UNIVERSITÄT DARMSTADT
http://tudigit.ulb.tu-darmstadt.de/show/Mus-Ms-421-12/0010
Universitäts- und Landesbibliothek Darmstadt

146.
XI.

Ich bin zwar Asch und Koth,
Cantata
a
Voce Sola
2 Hautb:
2 Violin:
Viola
e
Continuo

Dn: Rogate.
1713.

TECHNISCHE UNIVERSITÄT DARMSTADT
http://tudigit.ulb.tu-darmstadt.de/show/Mus-Ms-421-12/0011
Universitäts- und Landesbibliothek Darmstadt

Continuo.

Ich bin zwar Asche

Rec:

Auf mich Gott

TECHNISCHE UNIVERSITÄT DARMSTADT
http://tudigit.ulb.tu-darmstadt.de/show/Mus-Ms-421-12/0012
Universitäts- und Landesbibliothek Darmstadt

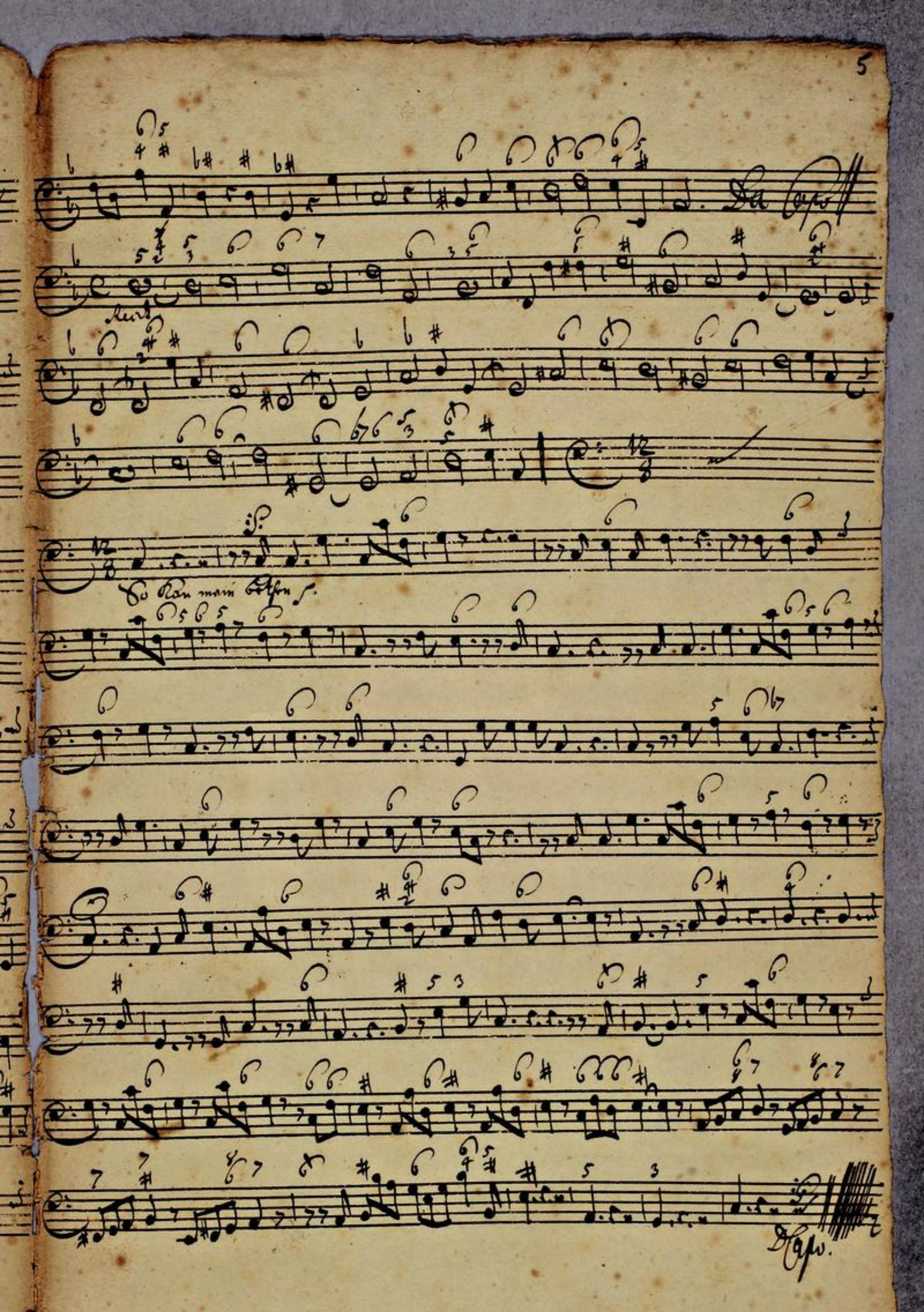

TECHNISCHE UNIVERSITÄT DARMSTADT
http://tudigit.ulb.tu-darmstadt.de/show/Mus-Ms-421-12/0013
Universitäts- und Landesbibliothek Darmstadt

Violino 1.

Ich bin zwar 5.

tutti

Recit. facet

H. tr. tr. tr.

Auf ins Gefe 5.

tutti

tr. tr. tr.

1. H.

tr. tr.

tutti

tr. tr. H. tr.

tutti

tr. tr. tr. tr. H.

tr.

tutti tr. H. tutti tr. tr.

H. tr. tr. tr. tr.

tutti

tr.

H. tr. 1.

tutti tr. tr. H. tutti tr. tr.

tr.

Da Capo

Recit. facet

Ut 8

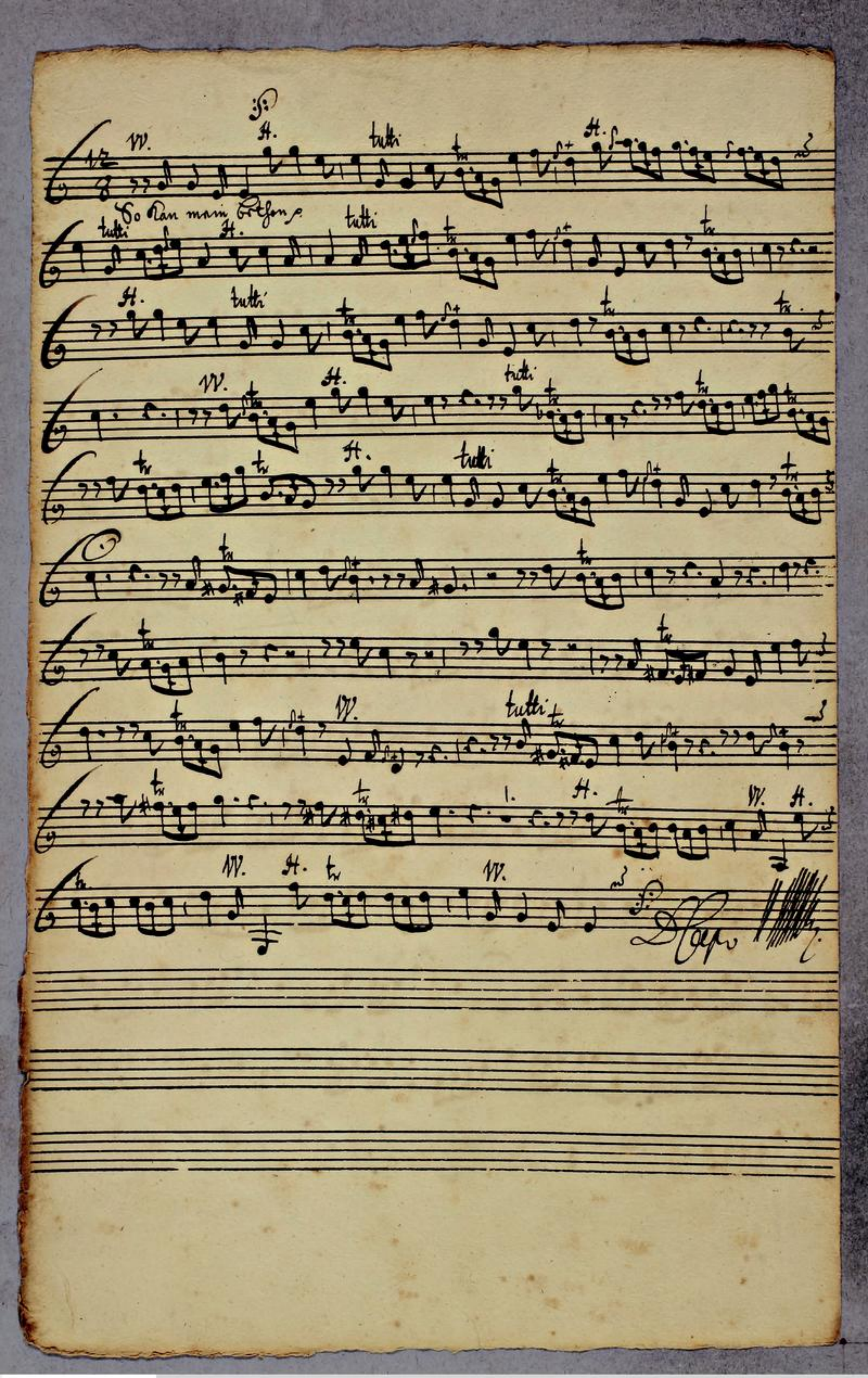

TECHNISCHE UNIVERSITÄT DARMSTADT
http://tudigit.ulb.tu-darmstadt.de/show/Mus-Ms-421-12/0015
Universitäts- und Landesbibliothek Darmstadt

Violino 2.

Ich bin zufrieden.

tutti

Auf ihr Götter.

tutti.

1.

tutti

H.

tutti

H.

tutti

H.

tutti

H.

tutti.

H.

tutti.

H.

1.

1. tutti

H.

tutti.

Da Capo | Recit. | tacet.

TECHNISCHE UNIVERSITÄT DARMSTADT
http://tudigit.ulb.tu-darmstadt.de/show/Mus-Ms-421-12/0016
Universitäts- und Landesbibliothek Darmstadt

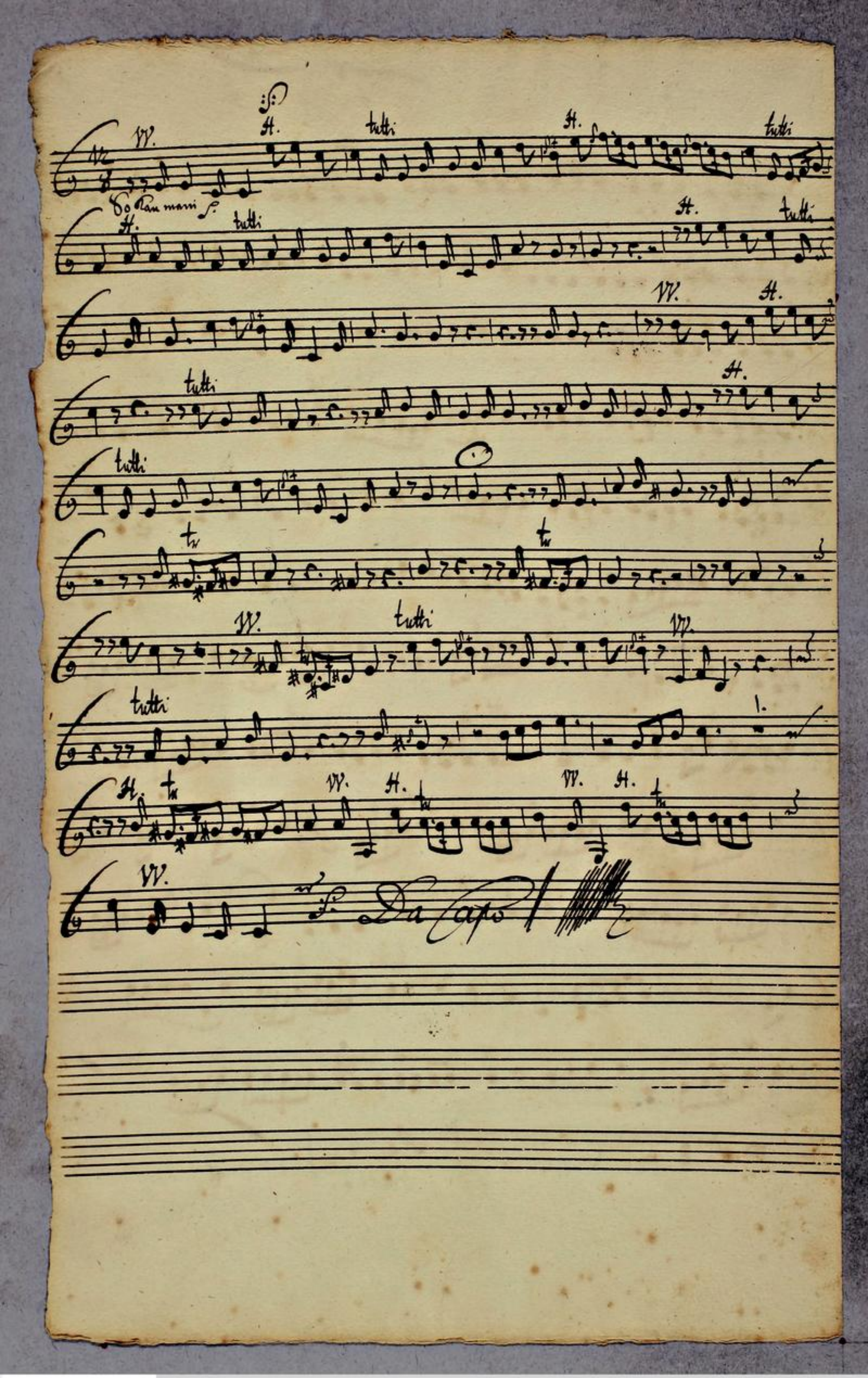

TECHNISCHE UNIVERSITÄT DARMSTADT
http://tudigit.ulb.tu-darmstadt.de/show/Mus-Ms-421-12/0017
Universitäts- und Landesbibliothek Darmstadt

Viola.

Ich bin zufrey p.

Auch. Tacet.

Auf ich Bitte p.

1.

Auch. Tacet

So kan mein Leben p.

TECHNISCHE UNIVERSITÄT DARMSTADT
http://tudigit.ulb.tu-darmstadt.de/show/Mus-Ms-421-12/0018
Universitäts- und Landesbibliothek Darmstadt

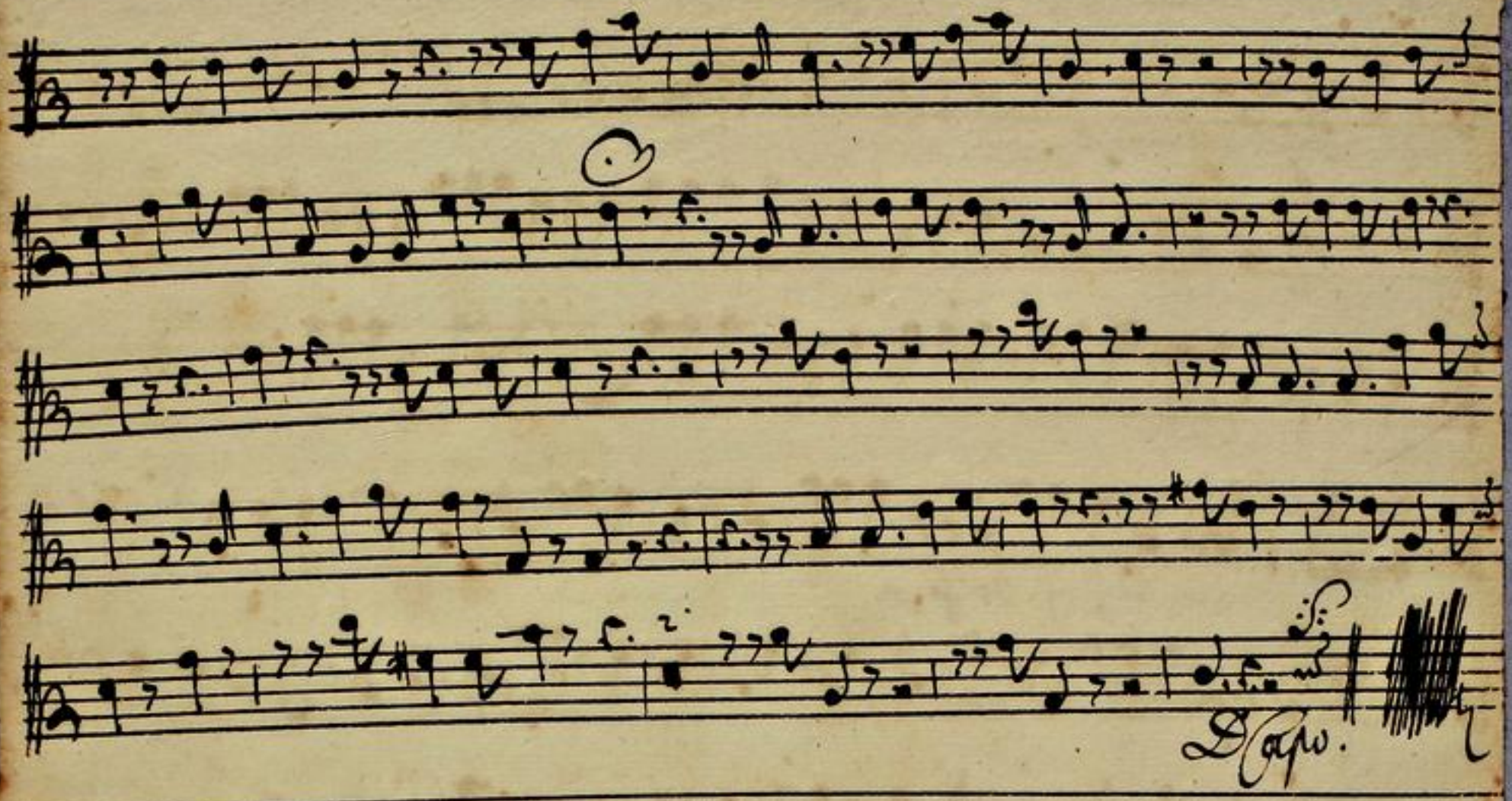

TECHNISCHE UNIVERSITÄT DARMSTADT
http://tudigit.ulb.tu-darmstadt.de/show/Mus-Ms-421-12/0019
Universitäts- und Landesbibliothek Darmstadt

Violoncello.

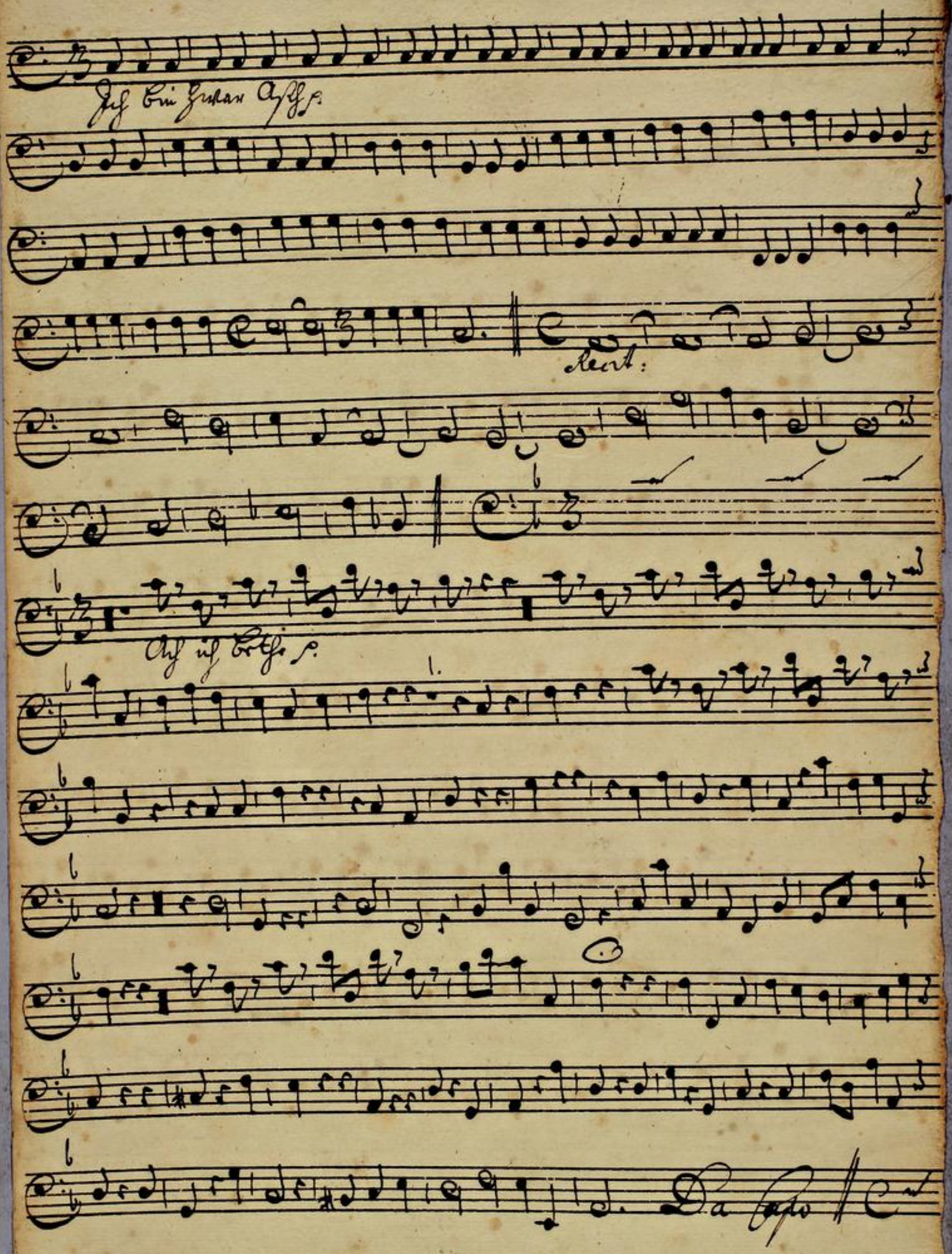

TECHNISCHE UNIVERSITÄT DARMSTADT
http://tudigit.ulb.tu-darmstadt.de/show/Mus-Ms-421-12/0020
Universitäts- und Landesbibliothek Darmstadt

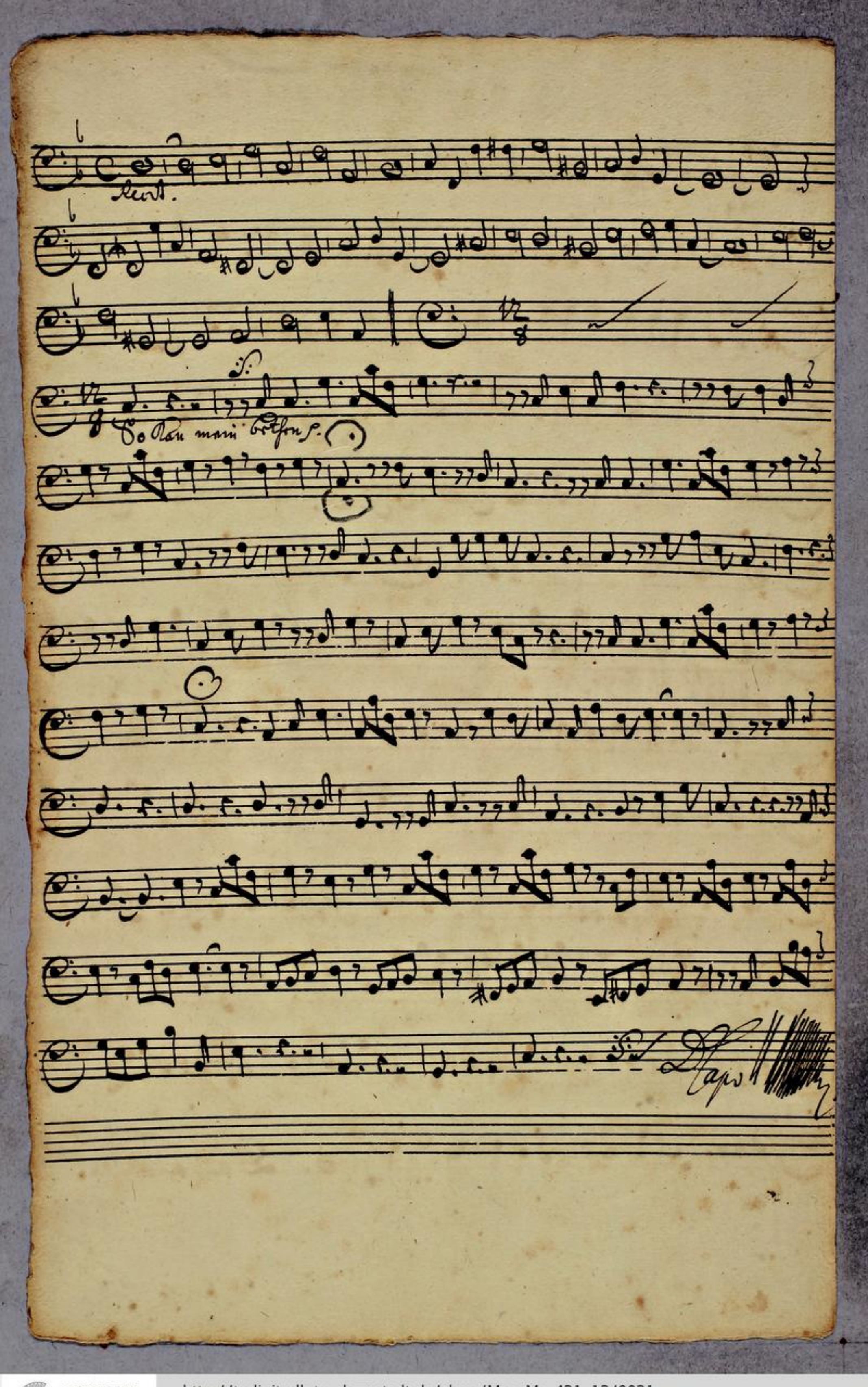

TECHNISCHE UNIVERSITÄT DARMSTADT
http://tudigit.ulb.tu-darmstadt.de/show/Mus-Ms-421-12/0021
Universitäts- und Landesbibliothek Darmstadt

Violone.

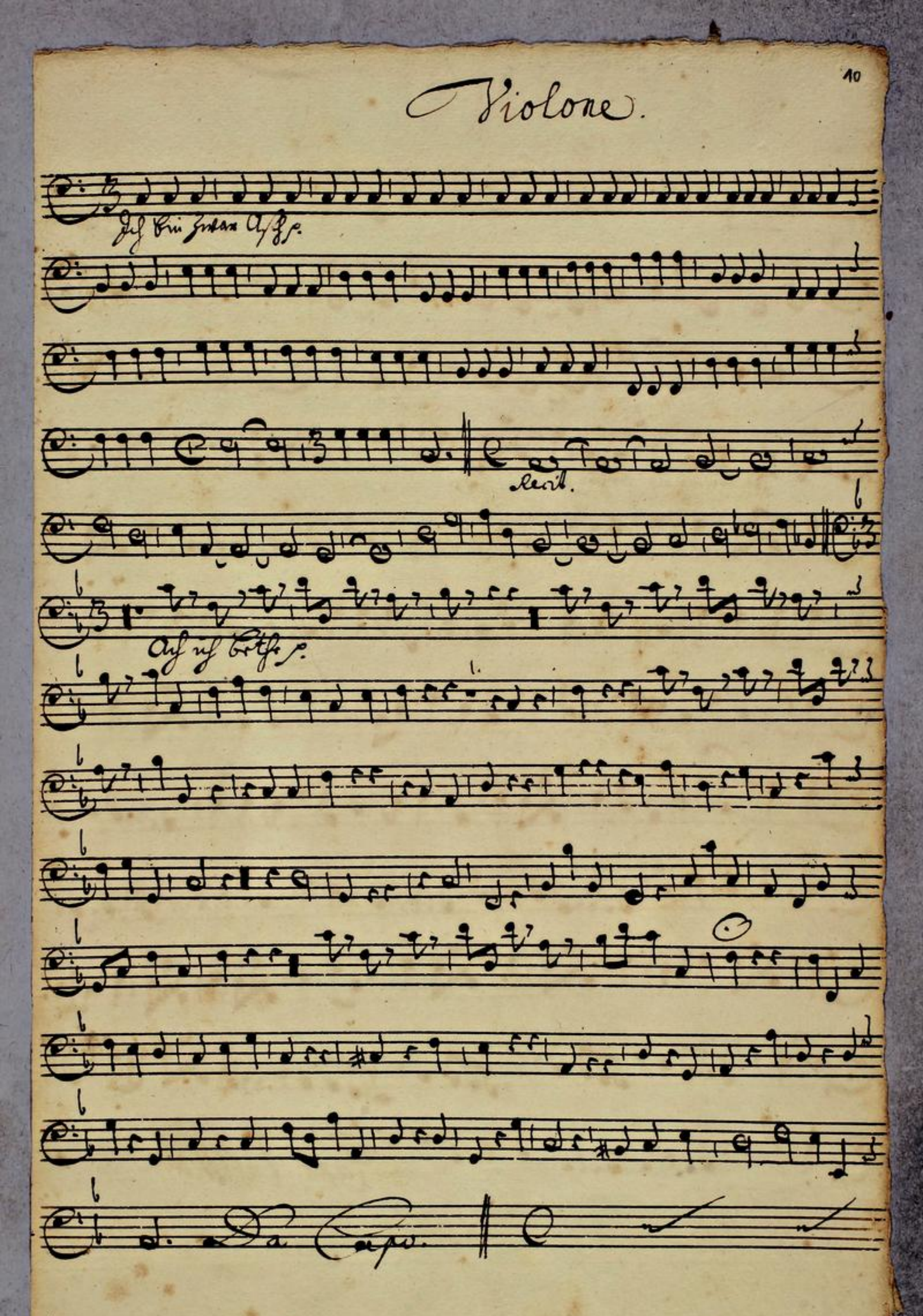

TECHNISCHE UNIVERSITÄT DARMSTADT
http://tudigit.ulb.tu-darmstadt.de/show/Mus-Ms-421-12/0022
Universitäts- und Landesbibliothek Darmstadt

Herrl.

Sollan mein Bethen.

Haus

TECHNISCHE UNIVERSITÄT DARMSTADT
http://tudigit.ulb.tu-darmstadt.de/show/Mus-Ms-421-12/0023
Universitäts- und Landesbibliothek Darmstadt